RECORDING THE MASTERS

Франция

розничный прайс-лист, октябрь 2021
цены в евро (EUR)

GONG-AV
Официальный дистрибьютор
тел.: +7 985 767-08-29
www.gong-av.ru

NAB Metal Reel (металл)

Trident Plastic Reel (пластик)

NAB Pancake

NAB Precision Reel (металл)

sm 900 RECORDING THE MASTERS

- Профессиональная студийная магнитофонная лента мастер-класса
- Толщина 52 мкм
- Ширина 1/4", 1/2", 1", 2"
- Возможность многодорожечной записи
- Широкий динамический диапазон, высокая перегрузочная способность
- Слой подложки
- Минимальный копир-эффект
- Минимальные искажения
- Отличное отношение сигнал-шум

Код	Ширина ленты дюйм/мм	Длина ленты фут/м	Диаметр бобины дюйм/мм	Тип бобины	Фиксатор	Упаковка	Цена в €
R34620	0.25 / 6.3	2 500 / 762	10.5 / 267	NAB Metal Reel	NAB	Hinged Box	116,15
R34621	0.25 / 6.3	2 500 / 762	10.5 / 267	Plastic Reel	Trident	Hinged Box	73,60
R34630	0.25 / 6.3	2 500 / 762	10.5 / 267	NAB Pancake	NAB	ECO Pack	64,06
R34639	0.25 / 6.3	3 608 / 1 100	12.0 / 300	NAB Pancake	NAB	ECO Pack	78,59
R34720	0.5 / 12.7	2 500 / 762	10.5 / 267	NAB Metal Reel	NAB	Hinged Box	184,00
R34730	0.5 / 12.7	2 500 / 762	10.3 / 260	Pancake	NAB	Hinged Box	113,28
R34820	1 / 25.4	2 500 / 762	10.5 / 267	Precision Reel	NAB	Hinged Box	269,10
R34920	2 / 50.8	2 500 / 762	10.5 / 267	Precision Reel	NAB	Hinged Box	506,00

NAB Metal Reel
(металл)

Trident Plastic Reel
(пластик)

sm 911 RECORDING THE MASTERS

- Профессиональная студийная магнитофонная лента студио-класса
- Толщина 50 мкм
- Ширина 1/4", 1/2", 1", 2"
- Возможность многодорожечной записи
- Категория мастеринга, отличный выбор для создания аудиофильского архива
- Защитное покрытие
- Минимальный копир-эффект
- Низкая изнашиваемость при быстрой перемотке
- Превосходное отношение сигнал-шум

Код	Ширина ленты дюйм/мм	Длина ленты фут/м	Диаметр бобины дюйм/мм	Тип бобины	Фиксатор	Упаковка	Цена в €
R34112	0.25 / 6.3	2 500 / 762	10.5 / 267	Plastic Reel	Trident	Hinged Box	73,60
R34120	0.25 / 6.3	2 500 / 762	10.5 / 267	NAB Metal Reel	NAB	Hinged Box	114,43

NAB Metal Reel (металл)

NAB Pancake

sm 468 RECORDING THE MASTERS

- Профессиональная магнитофонная лента премимум-класса
- Толщина 50 мкм
- Ширина 1/4", 1/2", 1", 2"
- Возможность многодорожечной записи
- Категория мастеринга, отличный выбор для создания аудиофильского архива
- Защитное покрытие
- Низкий копир-эффект
- Широкий динамический диапазон
- Аналоги: AGFA PER- 525, AMPEX-406, BASF LGR-30/50/51P/50LH/50LHL, REVOX-641, SCOTCH(3M)-226/256/263

Код	Ширина ленты дюйм/мм	Длина ленты фут/м	Диаметр бобины дюйм/мм	Тип бобины	Фиксатор	Упаковка	Цена в €
R35140	0.3 / 6.3	3 280 / 1000	11.0 / 280	Pancake	NAB	ECO Pack	78,20
R35220	0.5 / 12.7	2 500 / 762	10.5 / 267	NAB Metal Reel	NAB	Hinged	174,80

NAB Metal Reel (металл)

NAB Pancake

Trident Plastic Reel (пластик)

lpr 90 RECORDING THE MASTERS

- Полупрофессиональная магнитофонная лента премиум – класса
- Толщина 37 мкм
- Ширина 1/4"
- Магнитный состав аналогичен профессиональной ленте SM900
- Защитное покрытие
- Высокое качество записи даже на скорости 19 см/сек
- Близка по характеристикам тока записи с LPR35, но превосходит по динамическим показателям записи

Код	Ширина ленты дюйм/мм	Длина ленты фут/м	Диаметр бобины дюйм/мм	Тип бобины	Фиксатор	Упаковка	Цена в €
R38512	0.25 / 6.3	3 608 / 1 100	10.5 / 267	Plastic Reel	Trident	Hinged Box	75,90
R38520	0.25 / 6.3	3 608 / 1 100	10.5 / 267	NAB Metal Reel	NAB	Hinged Box	119,60
R38530	0.25 / 6.3	3 608 / 1 100	10.0 / 250	Pancake	NAB	ECO Pack	69,00

NAB Metal Reel (металл)

NAB Pancake

Trident Plastic Reel (пластик)

lpr 35 RECORDING THE MASTERS

- Полупрофессиональная магнитофонная лента премиум – класса
- Толщина 35 мкм
- Ширина 1/4"
- Предназначена для аналоговой записи звукового материала в домашних условиях со студийным качеством
- Защитное покрытие
- Известный десятилетиями эталон качества, аналог одной из самых популярных лент-долгожителей – BASF LGR-35P Аналоги: AGFA PEM-526, AMPEX-478, BASF LGR-35P, SCOTCH(3M)-206, MAXELL UD

Код	Ширина ленты дюйм/мм	Длина ленты фут/м	Диаметр бобины дюйм/мм	Тип бобины	Фиксатор	Коробка	Цена в €
R34511	0.25 / 6.3	1 800 / 549	7.0 / 180	Plastic Reel	Trident	Hinged Box	50,60
R34512	0.25 / 6.3	3 608 / 1 100	10.5 / 267	Plastic Reel	Trident	Hinged Box	74,75
R34520	0.25 / 6.3	3 608 / 1 100	10.5 / 267	NAB Metal Reel	NAB	Hinged Box	117,30
R34530	0.25 / 6.3	3 608 / 1 100	10.0 / 267	Pancake	NAB	ECO Pack	66,13

FOX K7

Высококачественная профессиональная магнитофонная компакт кассетас защитным покрытием ленты серии LONG LIFE ANALOG.

Код	Ширина ленты дюйм/мм	Длина ленты фут/м	Тип	Время записи	Цена в €
R41510	0.12 / 3.81	282 / 86	C60 Type I, Normal Bias	60 минут (макс.)	7.60
R41520	0.12 / 3.81	376 / 115	C90 Type I, Normal Bias	90 минут (макс.)	11.20

Пустые катушки

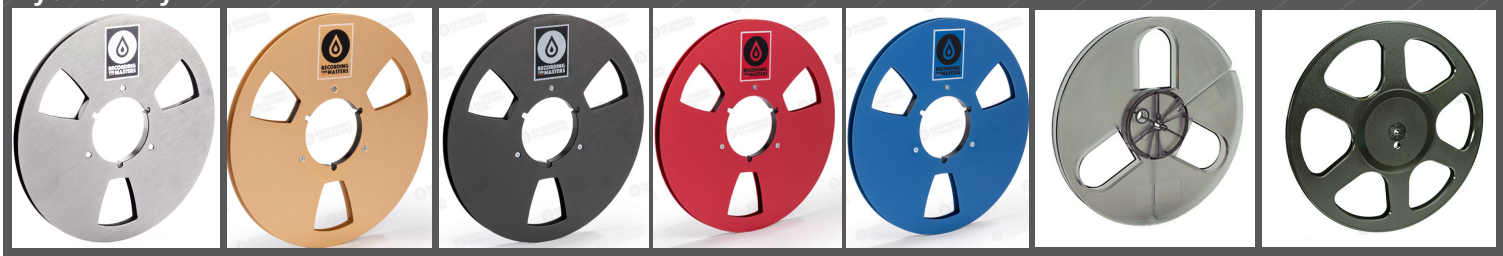

Код	R39600–39605	R39501	R39502	Цена в €
R39600	Металлическая катушка диаметром 267 мм (10.5 дюймов) серебристого цвета под ширину ленты 6.3 мм (0.25 дюйма), тип катушки NAB, стандартный тип коробки			59,00
R39602	Металлическая катушка диаметром 267 мм (10.5 дюймов) цвета «шампань» под ширину ленты 6.3 мм (0.25 дюйма), тип катушки NAB, стандартный тип коробки			72,00
R39603	Металлическая катушка диаметром 267 мм (10.5 дюймов) черного цвета под ширину ленты 6.3 мм (0.25 дюйма), тип катушки NAB, стандартный тип коробки			72,00
R39604	Металлическая катушка диаметром 267 мм (10.5 дюймов) красного цвета под ширину ленты 6.3 мм (0.25 дюйма), тип катушки NAB, стандартный тип коробки			72,00
R39605	Металлическая катушка диаметром 267 мм (10.5 дюймов) голубого цвета под ширину ленты 6.3 мм (0.25 дюйма), тип катушки NAB, стандартный тип коробки			72,00
R39501	Пластиковая катушка Plastic Trident диаметром 180 мм (7 дюймов) под ширину ленты 6.3 мм (0.25 дюйма), стандартный тип коробки.			21,00
R39502	Пластиковая катушка Plastic Trident диаметром 267 мм (10,5 дюймов) под ширину ленты 6.3 мм (0.25 дюйма), стандартный тип коробки.			31,00

NAB-адаптеры

R39661–39665

R39661	NAB-адаптеры серебристые, пара	127,00
R39662	NAB-адаптеры золотистые, пара	127,00
R39663	NAB-адаптеры черные, пара	127,00
R39664	NAB-адаптеры красные, пара	127,00
R39665	NAB-адаптеры голубые, пара	127,00

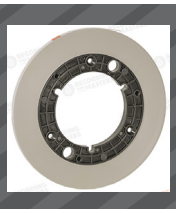

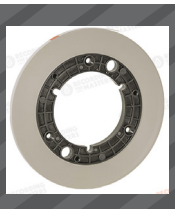

Ракорд для магнитофонной ленты

Код	Длина ленты фут/м	Диаметр бобины дюйм/мм	Цвет	Цена в €
R39101	0.25 / 6.3	820 / 250	Прозрачный	28.00
R39102	0.25 / 6.3	820 / 250	Зеленый	28.00
R39103	0.25 / 6.3	820 / 250	Белый	28.00
R39104	0.25 / 6.3	820 / 250	Красный	28.00
R39200	0.25 / 5.8	82 / 25	Голубой	23.00

Склеивающая лента (скотч)

Монтажный блок для ленты 1/4''

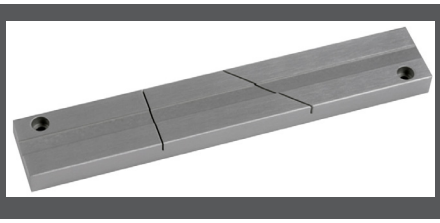

R39800	Монтажный блок для резки и склеивания магнитной ленты / ракорда шириной 1/4''	42,90

Коробки для катушек

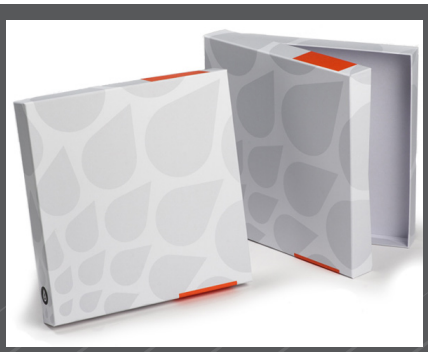

R09304	Коробка для катушки диаметром 180 мм (7 дюймов), с шириной ленты 6.3 мм (0.25 дюйма)	11,00
R09307 (M5044)	Коробка для катушки диаметром 267 мм (10,5 дюймов), с шириной ленты 6.3 мм (0.25 дюйма)	18,00
R09310 (M5046)	Коробка для катушки диаметром 267 мм (10,5 дюймов), с шириной ленты 12.7 мм (0.5 дюйма)	24,00